

Baugesuch für Bauten und Anlagen

Pächter: Hans Muster
Parzellen-Grösse: 200 m²
Datum der Eingabe: 29.2.2012

Gesuch für:

- Gartenhaus
- Vor- und Anbauten
- Rankgerüst oder Pergola
- Gerätekiste
- Gewächshaus
- Tomatenhaus
- Cheminée

Grundfläche der Baute/Anlage: 2.00 x 3.00 m
Firsthöhe: 1.80 m
Traufhöhe: 1.40 m
Fundamente: (Art / Material) Stellriemen
Farbgebung der Konstruktion: Aluminium
Farbgebung der Einfassung: -
Dachmaterial /-farbe: Alurahmen mit Plexiglas
Beilage/n: Prospekt Plan Handskizze

Unterschrift des Pächters: H. Muster

Gesuch bewilligt am: Für den Vorstand:

Baute oder Anlage nach der Fertigstellung kontrolliert und in Ordnung befunden:

Datum: Für den Vorstand:

Parzellenplan / Lage der Baute:

Breite: 200cm Länge: 300cm

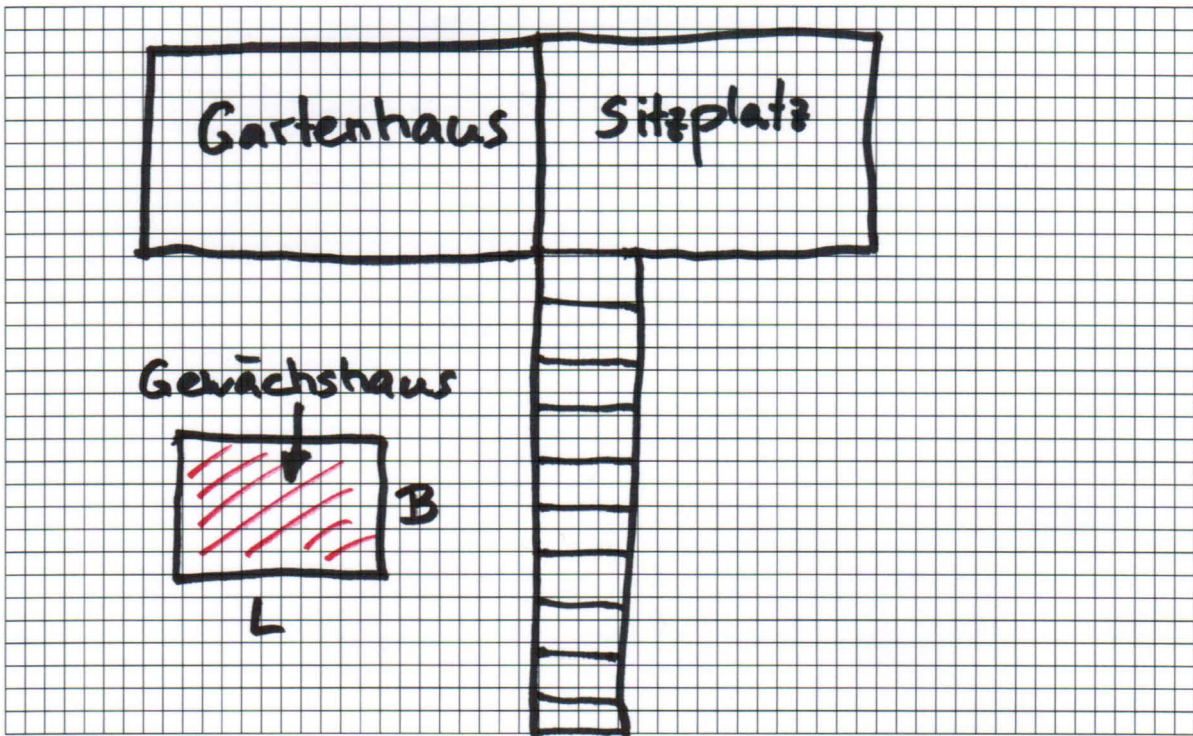

Grundriss (1 Karo = 10 cm):

Breite: 200cm Länge: 300cm Fläche: 6m²

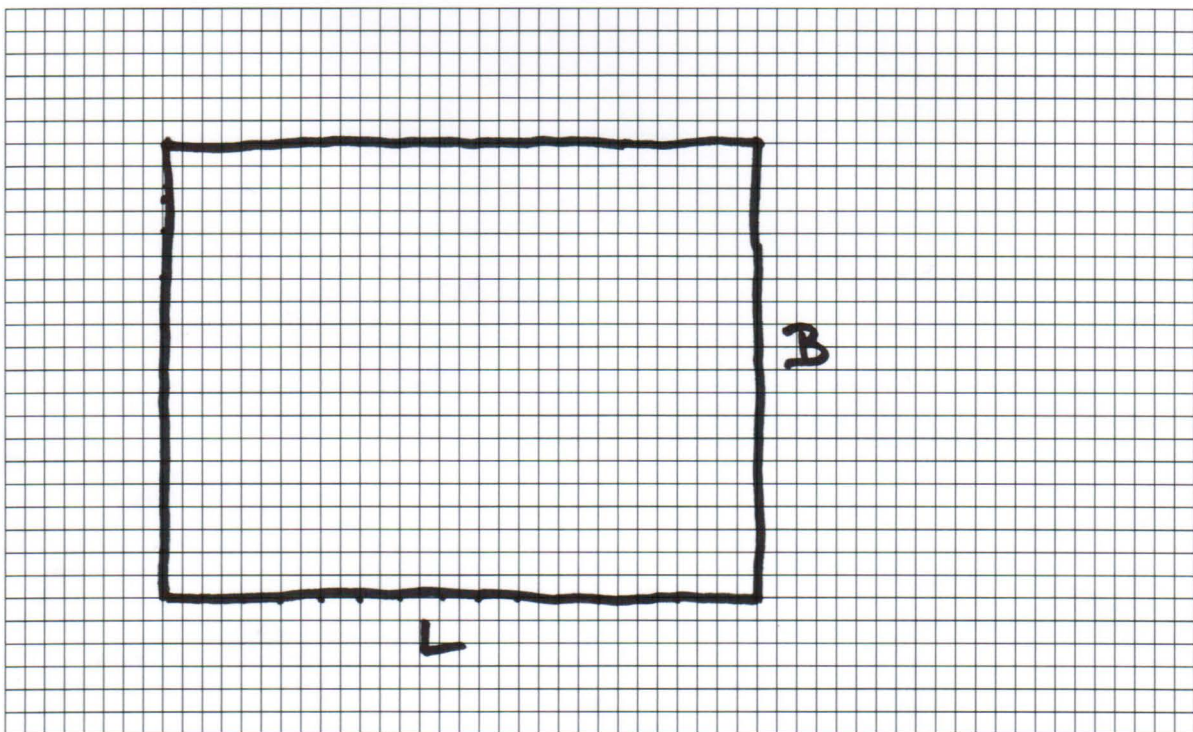

Frontansicht (1 Karo = 10 cm): Breite: **200cm** Länge: **180cm**

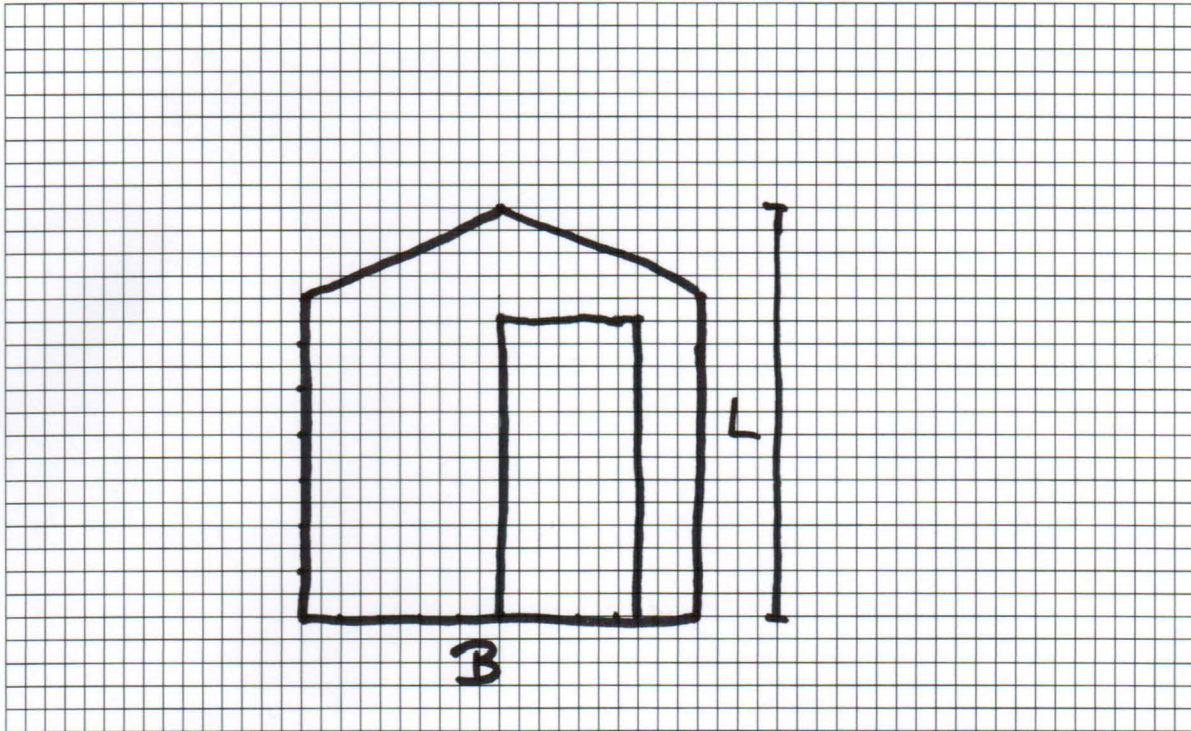

Seitenansicht (1 Karo = 10 cm): Breite: **300cm** Länge: **140cm**

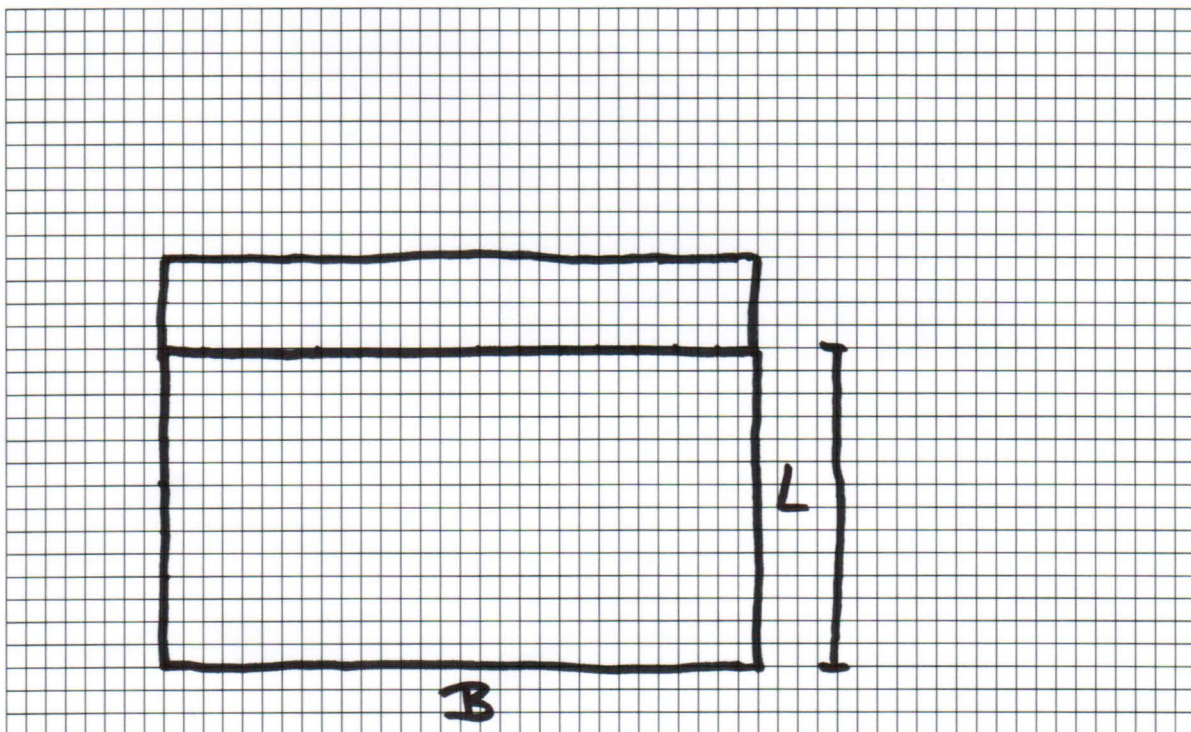

St.Gallen: **29.2.2012**

Unterschrift Pächter:

H. Meyer